Незабываемая поездка в мир ФРАНЦУЗСКОЙ МУЗЫКИ

Добавил(а) Nataly
23.02.13 09:57 - Последнее обновление 25.10.14 12:06

Студенты французского отделения являются большими любителями и поклонниками французских мюзиклов. Многие из них знают наизусть слова музыкальных произведений из культовых французских мюзиклов «Нотр-Дам», «Ромео и Джульетта», «Король-Солнце», «Дракула», и, конечно, «Моцарт».

15 февраля студентам французского отделения (Литвинчук Любе, Сущевской Анастасии, Кучере Алёне, Кирилловой Эльвире, Шесточенко Нине) в сопровождении преподавателя кафедры французского языка Андросовой Светланы Александровны посчастливилось побывать на потрясающем концерте французской музыки «L’opéra-rock Mozart», который проходил в Москве в Крокус Сити Холле. Поездка на концерт была запланирована сразу же, как только появились афиши о таком долгожданном мероприятии.

Концерт оставил незабываемые впечатления, все зрители подпевали, аплодировали и бурно встречали артистов. Артисты, в свою очередь, выучили слова приветствия и благодарности на русском языке. В Москву приехал золотой состав мюзикла, что говорит о высоком уровне мероприятия. При появлении Микеланджело Локонте (Моцарта) и Флорана Мота (Сальери) публика взрывалась аплодисментами.

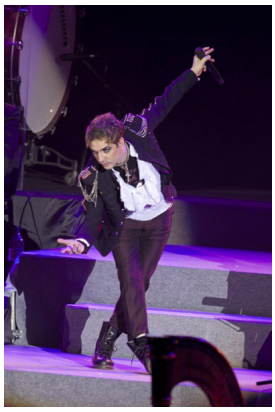

Также впечатлили яркие декорации и костюмы. Роскошный алый занавес открывался на трех больших экранах. На сцене присутствовали музыканты симфонического оркестра под руководством известного канадского дирижера Ги Сент-Онжа. Оркестранты были одеты в костюмы и парики той эпохи.

Не оставили равнодушными костюмы и макияж артистов труппы. Во время выступлений было заметно, что они вкладывали в каждую песню душу, что отражалось в их эмоциях. После окончания концерта публика долго не отпускала артистов, а некоторые произведения были спеты «на бис».

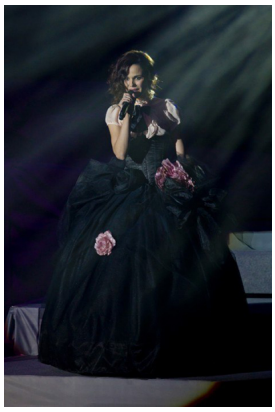

После концерта нам посчастливилось взять автографы.

Материал составлен доц. Сущевской А. и доц. Андросовой С.А.